

Sofyan

Nihâvend Makamında

(Sol Minör Tonda)

Güfte - Beste
EMEKLİ ÖĞR.
YUSUF NALKESEN
19 22 AĞUS. 1997
İZMİR

CANIM İZMİR'İM CENNET İZMİR'İM

(♩ = 96)



Baş Aranağmesi

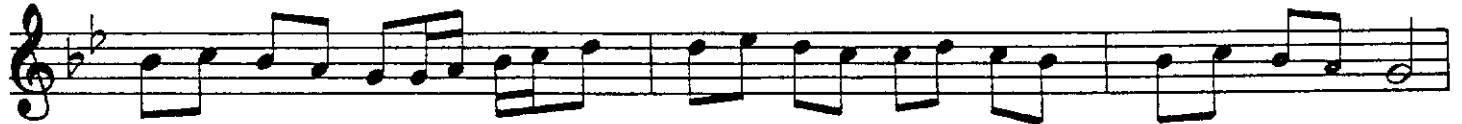

SA BAH LA RIN EN GÜ ZE Lİ SEN DE DİR SEN DE DİR
İM BAT E SER BA HA RIN DA YA ZIN DA YA ZIN DA
E GE NİN İN Cİ Sİ CA NİM İZ Mİ RİM İZ Mİ RİM



GÜ NE ŞİN EN GÜ ZEL BA TI Şİ SEN DE KA Dİ FE KA LE DEN KÖRFE
PAL Mİ YE LER NAZ LI NAZ LI SAL LA NIR KORDON BOYU KARŞI YA KA
TA RİH SEN DE Şİ FA SEN DE FİŞ KI RİR BİR İ ŞIKBAH ÇE Sİ GE CE



Zİ SEY RET NE GAM KA LIR NE KE DER KA LIR SEN DE
EN İÇ TEN SEV Gİ LER LE DOSTLUK LAR LA ÇAL KA NIR
LE RİN DE YIL DIZ LAR ŞAR KI LAR SÖY LER HAY KI RİR



(Saz



CA NİM İZ Mİ RİM CEN NET İZ Mİ RİM BE NİM BE NİM

(Sahife 2)

YUSUF NALKESEN

